Associazioni Inquilini e Abitanti

Asia-USB Livorno denuncia lo stato di manutenzione delle case di via Giordano Bruno: cosa si aspetta a trasferire le famiglie in nuovi alloggi?

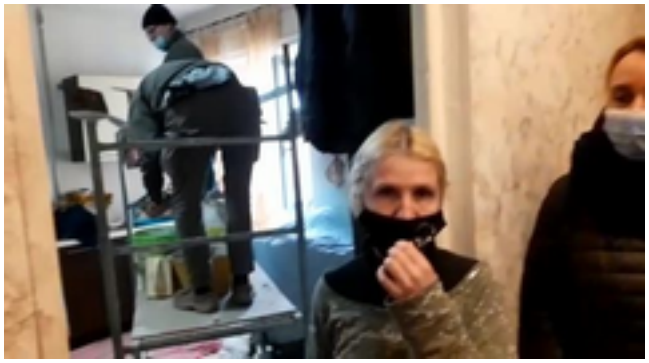

Livorno, 05/01/2021

Da alcuni anni seguiamo le famiglie residenti ai civici 2, 4, 6, 8, 10. Edifici in una situazione di degrado e abbandono inaccettabile.

Dopo il crollo di calcinacci e l'incendio in una cantina, ieri è crollata una porzione di soffitto in casa di Giada, inquilina nostra iscritta che vive insieme al figlio di 14 anni.

Asia-USB ribadisce la propria richiesta e quella di tutti gli inquilini. Basta con interventi tampone che non servono a nulla. Tutte le famiglie vanno immediatamente trasferite in nuovi alloggi a prescindere da quelli che saranno i progetti per quegli stabili.

Asia-USB Livorno

Livorno 5-1-2021